

LYNX Bootcamp

Technische Analyse



Beleggen is risicovol, u kunt meer dan uw inleg verliezen

31-3-2026

Justin Blekemolen & Suleyman van Landewijk



Webinar 1

Fundamentele analyse

Inzicht in bedrijfsanalyse: groei, marges, kasstromen en kwaliteit.

Beoordelen of een aandeel aantrekkelijk geprijsd is (waarde vs groei).



Met

JUSTIN BLEKEMOLEN

Beleggingsspecialist

Justin is beleggingsspecialist bij LYNX en richt zich al meer dan 10 jaar op educatie voor particuliere beleggers en actieve traders.

Webinar 2

Technische analyse

Herkennen van trends, koerspatronen en belangrijke prijsniveaus in grafieken.

Ontdek welke indicatoren waarde kunnen toevoegen.

Webinar 3

Portefeuille & risicomanagement

Handvatten voor portefeuille-opbouw en het verminderen van risico's.

Inzicht in spreiding, position sizing en risico per transactie.



Met

PETER SIKS

Beleggingstrainer

Peter is een door de wol geverfde beursprofessional met meer dan 35 jaar ervaring. Zijn kracht is complexe zaken te vereenvoudigen tot de essentie.

Webinar 4

Psychologie van het traden

Inzicht in psychologische valkuilen en hoe hiermee om te gaan.

Tools rond FOMO, verliesaversie en overtrading.



Programma

- Wat is technische analyse?
- Grafieken & trends
- Koerspatronen
- Indicatoren
- Voorbeelden

Beleggen is risicovol, u kunt meer dan uw inleg verliezen



Belangrijke informatie

Deze uitzending is een marketingcommunicatie die niet is opgesteld volgens de wettelijke vereisten ter bevordering van de onafhankelijkheid van beleggingsonderzoek en is niet onderworpen aan een verbod op handel vóór publicatie.

De informatie en meningen in deze uitzending zijn uitsluitend bedoeld ter algemene informatie en vormen geen beleggingsadvies, noch een (openbaar) aanbod of uitnodiging tot het doen van bepaalde beleggingen. Er wordt geen rekening gehouden met uw persoonlijke (financiële) situatie, kennis, ervaring, beleggingsdoelstellingen of risicobereidheid.

Beleggen brengt risico's met zich mee. U kunt meer dan uw inleg verliezen. De waarde van beleggingen kan fluctueren en in het verleden behaalde resultaten bieden geen garantie voor de toekomst. Waar vermelde prestaties gebaseerd zijn op bruto prestaties, moet rekening worden gehouden met [transactiekosten](#), belastingen of andere vergoedingen.

Hoewel deze uitzending met de grootst mogelijke zorg is samengesteld op basis van betrouwbaar geachte bronnen, worden geen garanties gegeven voor de juistheid, volledigheid of actualiteit ervan.

Beleggingsbeslissingen die u neemt op basis van deze publicatie zijn volledig voor eigen rekening en risico. Het is belangrijk om zelfstandig onderzoek te doen of onafhankelijk professioneel advies in te winnen voordat u belegt. Aan de inhoud kunnen geen rechten worden ontleend en LYNX aanvaardt geen aansprakelijkheid.

De meningen en standpunten die door de experts in deze uitzending worden geuit, zijn strikt persoonlijk en vertegenwoordigen niet de standpunten, waarden of het beleid van LYNX.

LYNX is niet de uitbrenger van de in deze uitzending gedeelde beleggingsideeën. De beleggingsideeën, en daarbij behorende openbaarmakingen, vallen onder de verantwoordelijkheid van de uitbrengers, die deze vermelden in de beleggingsaanbevelingen zelf of, indien van toepassing, rechtstreeks communiceren. Aanvullende informatie is op aanvraag beschikbaar.

Meningen en analyses zijn die van op het moment van opname en worden na publicatie, tenzij uitdrukkelijk aangegeven, niet geactualiseerd.

Eventuele [belangenconflicten](#) – zoals financiële of professionele belangen die de inhoud kunnen beïnvloeden – worden, waar relevant, in deze uitzending toegelicht.

LYNX B.V. is een Nederlandse beleggingsonderneming en staat onder het toezicht van de Autoriteit Financiële Markten (AFM).



Introductie

Wat is technische analyse?



Wat is technische analyse?

- Technische analyse is het bestuderen van historische prijsbewegingen om toekomstige koersbewegingen te voorspellen.
- Waar fundamentele analyse antwoord geeft op de vraag **'wat'** je moet kopen, probeert technische analyse antwoord te geven op **'wanneer'** je moet kopen.
- Technische analyse geeft als het ware inzicht in het gedrag van de markt en legt de psychologie van beleggers bloot. Toepasbaar op de koersbewegingen van allerlei soorten assets.



Technische analyse is een hulpmiddel, geen waarheid.

Het helpt je patronen herkennen, sentiment inschatten en timing verbeteren – maar het vervangt nooit context, risicobeheer en discipline.



Technische analyse vs. fundamentele analyse

- Bij **fundamentele analyse** kijkt een beleggers naar de waardering van een aandeel. Er wordt een analyse gemaakt van de financiële situatie, verwachtingen over de toekomst en een vergelijking gemaakt met de concurrentie.
- Bij **Technische Analyse** kijkt een belegger enkel en alleen naar de grafiek.

Een technisch analist beoordeelt de koopwaardigheid van een aandeel aan de hand van;

- Trends
- Koerspatronen
- Indicatoren

Beleggen is risicovol, u kunt meer dan uw inleg verliezen



Uitgangspunten van technische analyse

Basisprincipes



3 'uitgangspunten' van technische analyse

1. Al het nieuws zit in de koers verdisconteerd, de markt heeft altijd gelijk.
2. Koersen bewegen in trends
3. De geschiedenis herhaalt zich

Dat wil zeggen dat we op grafieken steeds weer dezelfde cyclussen en koerspatronen tegenkomen.



Beginnelen van de Dow Theory

- De Dow Theory is ontwikkeld door Charles Henrey Dow en hij wordt vandaag de dag gezien als een van de grondleggers van Technische Analyse.
- Charles Dow deed jarenlang onderzoek naar koersgedrag op de financiële markten. Zijn bevindingen werden vanaf 1889 gepubliceerd in de Wall Street Journal en vormen de belangrijkste uitgangspunten van de moderne technische analyse.

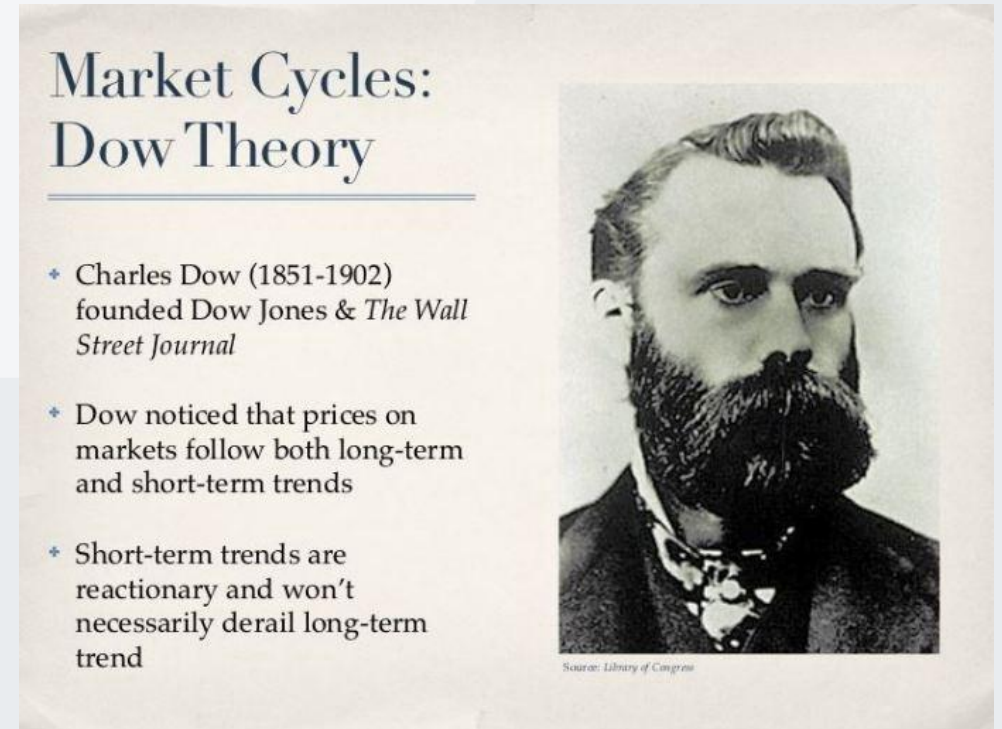

Beleggen is risicovol, u kunt meer dan uw inleg verliezen



De 6 basisprincipes van de Dow Theory

1. De markt verdisconteerd alles.
2. De markt kent drie trends
 - Primair – langer dan een jaar
 - Secundair – een correctie binnen de primaire trend, enkele weken tot maanden
 - Minor – korter dan drie weken > ruis
3. Elke primaire trend bestaat uit drie fasen.
4. De marktgemiddelde moeten elkaar bevestigen.
5. Het volume moet de trend bevestigen.
6. Een trend blijft intact totdat het tegendeel bewezen is.

Beleggen is risicovol, u kunt meer dan uw inleg verliezen



Primaire trend kent 3 fases - Wyckoff

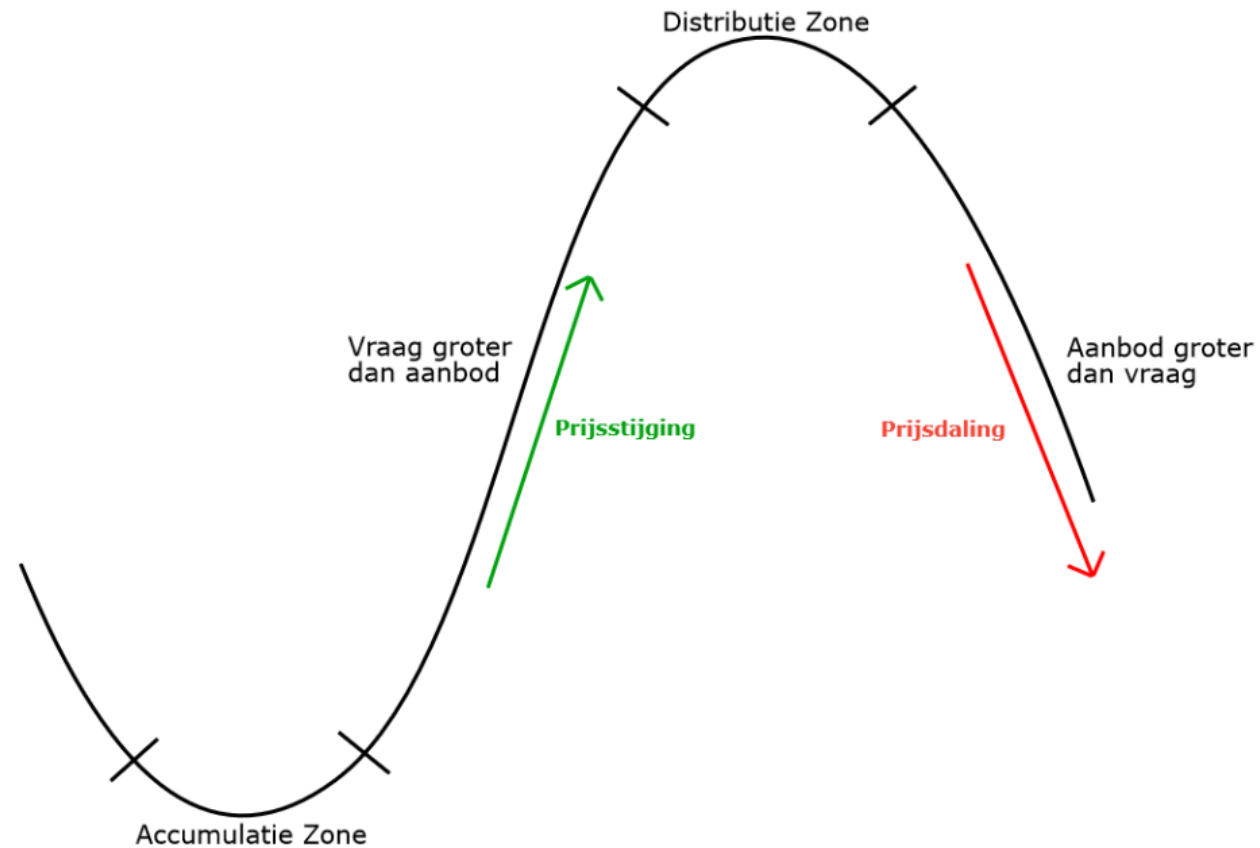

Beleggen is risicovol, u kunt meer dan uw inleg verliezen



Kritiek op de Dow Theory

- Te late signalen... maar je belegt nooit tegen de trend in.
- Andere tijden? In onze huidige tijdperk vindt veel van de economie online plaats. Die diensten kunnen onmogelijk worden weergegeven in een transport index.
- Alternatief: Nasdaq of Semiconductor index (chipbedrijven)



Verschiede analyse methoden

Binnen de technische analyse wordt onderscheid gemaakt tussen twee methoden van analyseren.

Visuele analyse / chartreading:

- Trends / trendlijnen
- Koerspatronen
- Elliott Wave
- Fibonacci

Statistische/kwantitatieve analyse

- Indicatoren
- Oscillatoren
- Volume-indicatoren
- Sentimentsindicatoren

Beleggen is risicovol, u kunt meer dan uw inleg verliezen



Verschillende soorten grafieken

Kwaliteit bedrijf beoordelen



Welke grafiek gebruik ik?

- De lijngrafiek
- De barchart
- Candlestick charts
- Point-and-figure charts

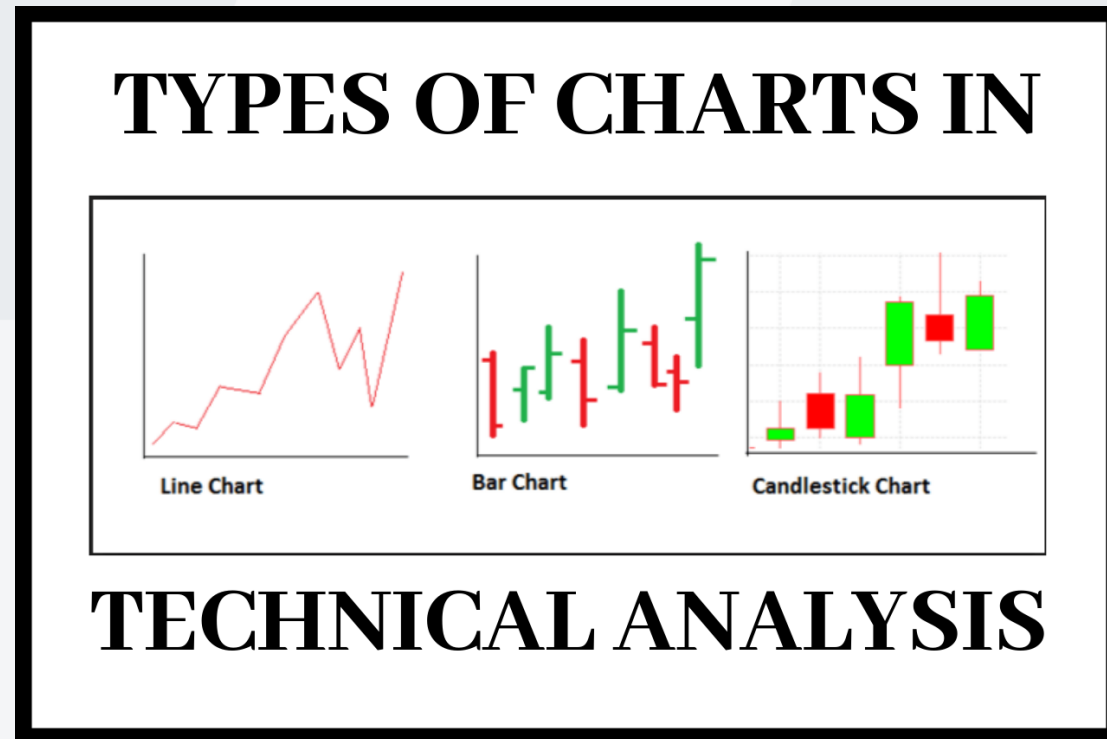

Candlestick grafiek



Beleggen is risicovol, u kunt meer dan uw inleg verliezen



Candlestick uitleg

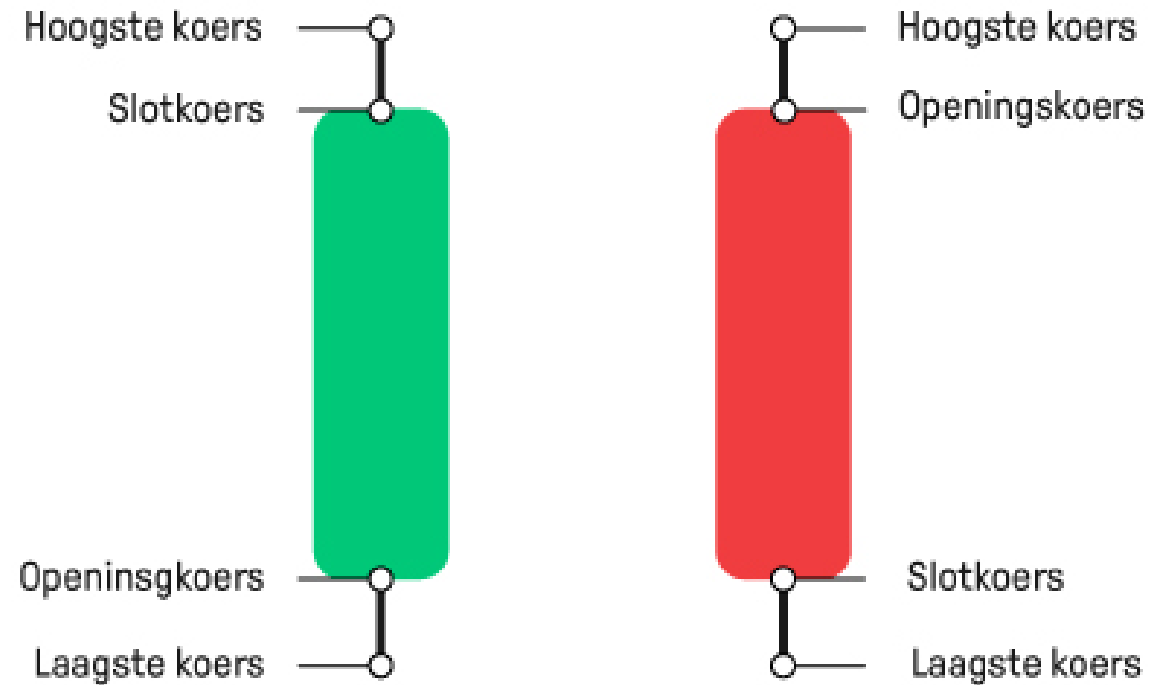

Beleggen is risicovol, u kunt meer dan uw inleg verliezen



Trendanalyse

‘The trend is your friend’



Trends

- De trend is het belangrijkste begrip binnen de technische analyse
- De trend is de richting waarin de markt zich beweegt

Er zijn slechts 3 soorten trends:

1. Stijgende trend
2. Zijwaartse trend
3. Dalende trend



Zijwaartse trend

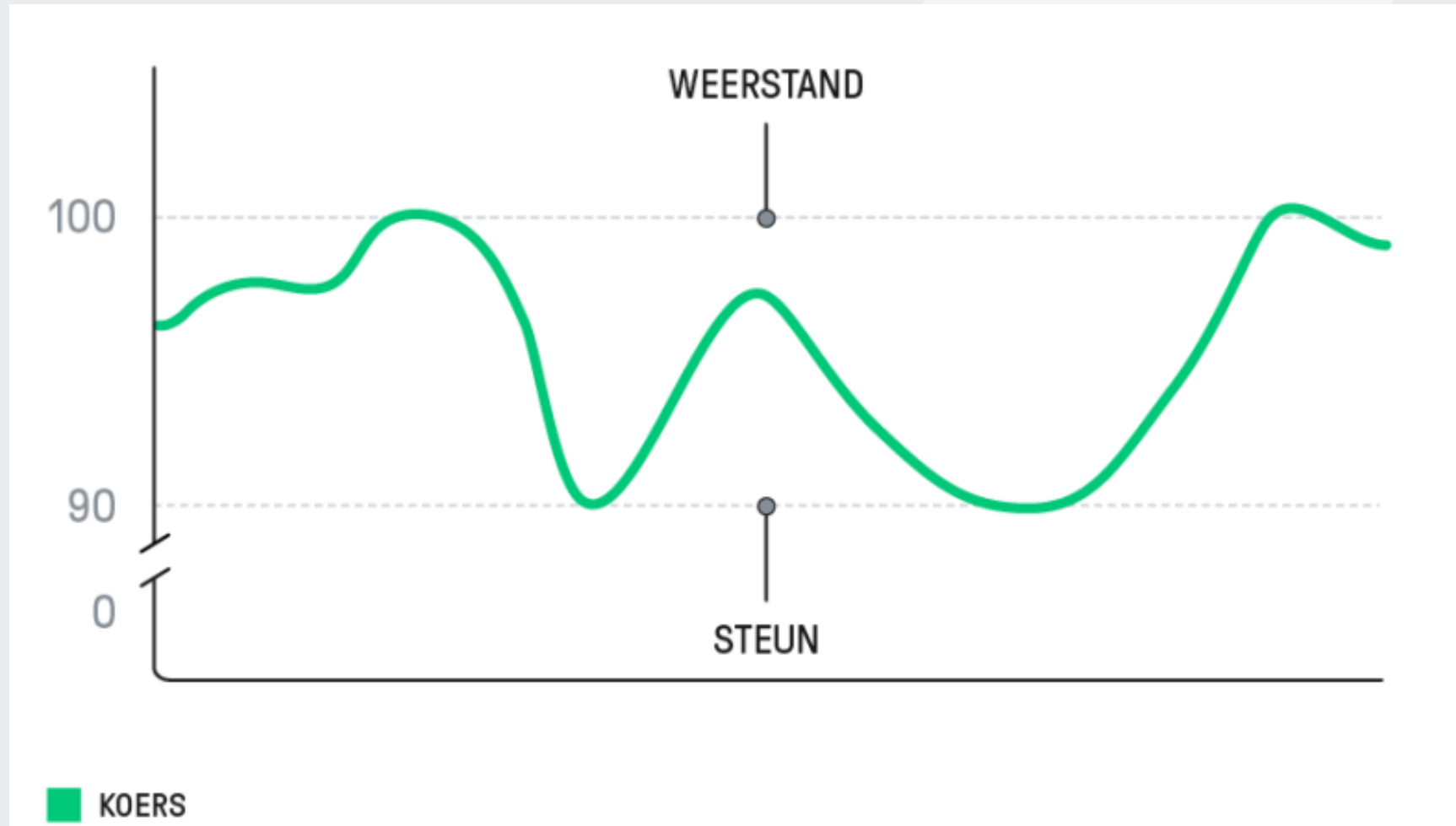

Beleggen is risicovol, u kunt meer dan uw inleg verliezen



Het koopsignaal

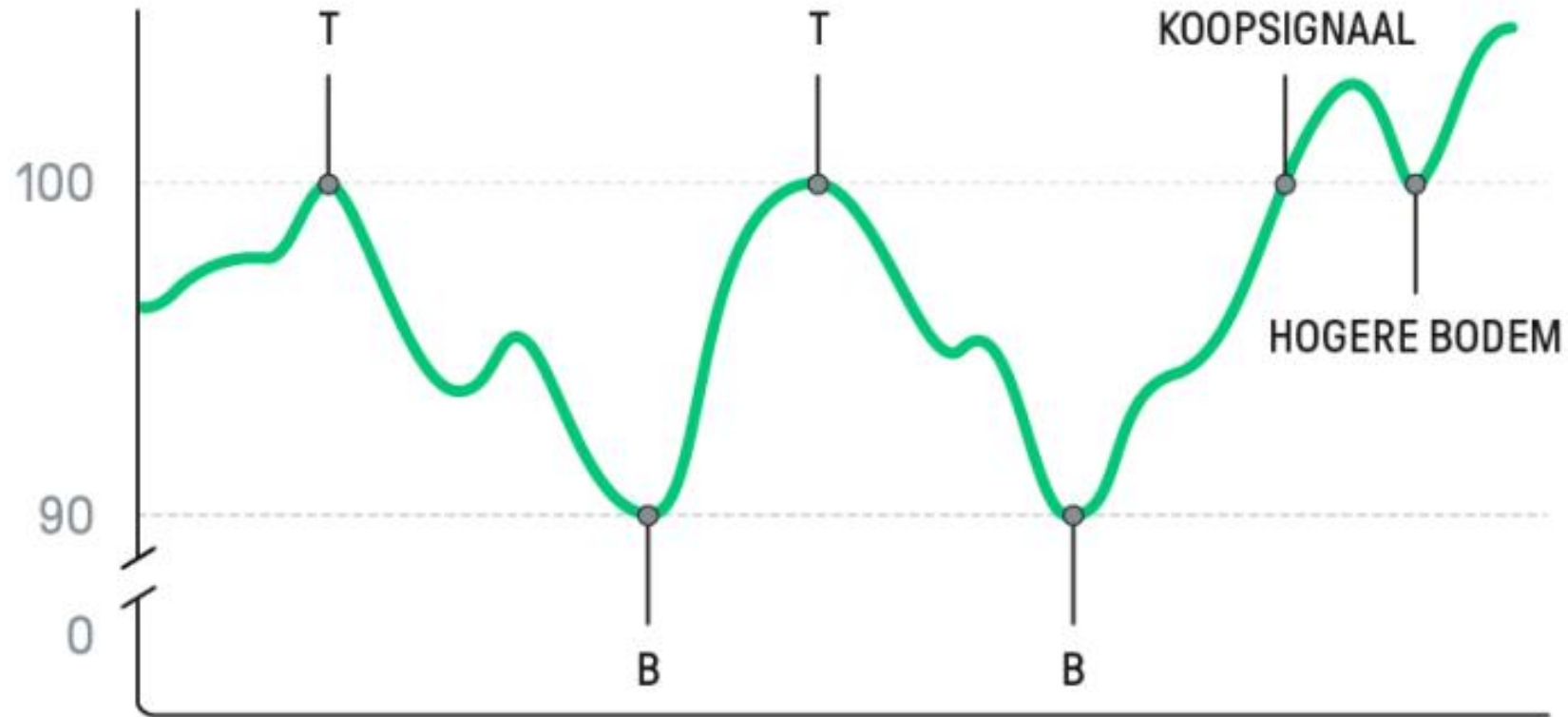

■ KOERS B = KOERSBODEM T = KOERSTOP

Beleggen is risicovol, u kunt meer dan uw inleg verliezen



COCA-COLA CO/THE · 1D · SMART O76.58 H77.01 L76.07 C76.07

EMA 200 close 0 72.26



Beleggen is risicovol, u kunt meer dan uw inleg verliezen

Stijgende trend

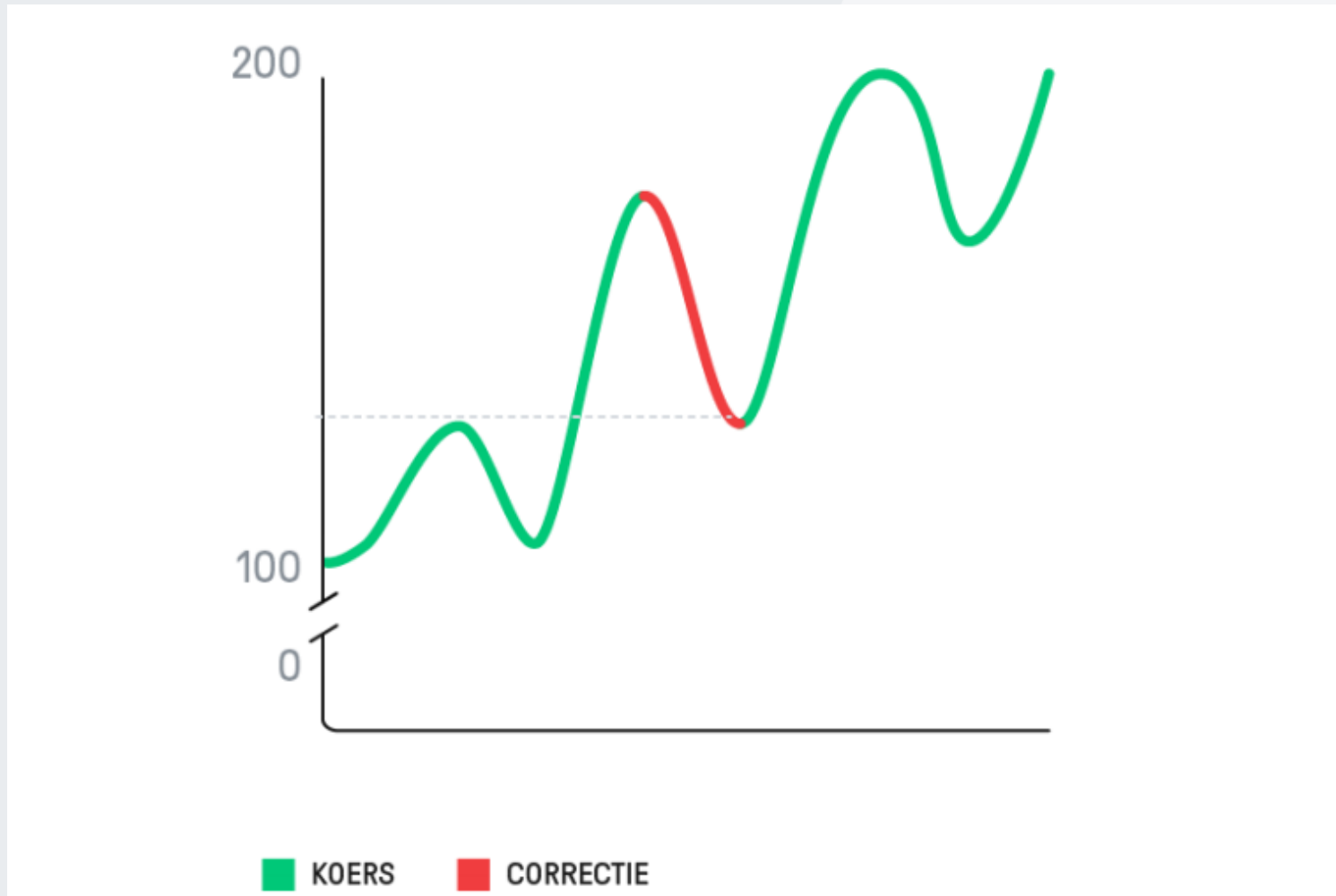

Beleggen is risicovol, u kunt meer dan uw inleg verliezen



'sterke' vs 'zwakke' stijgende trends

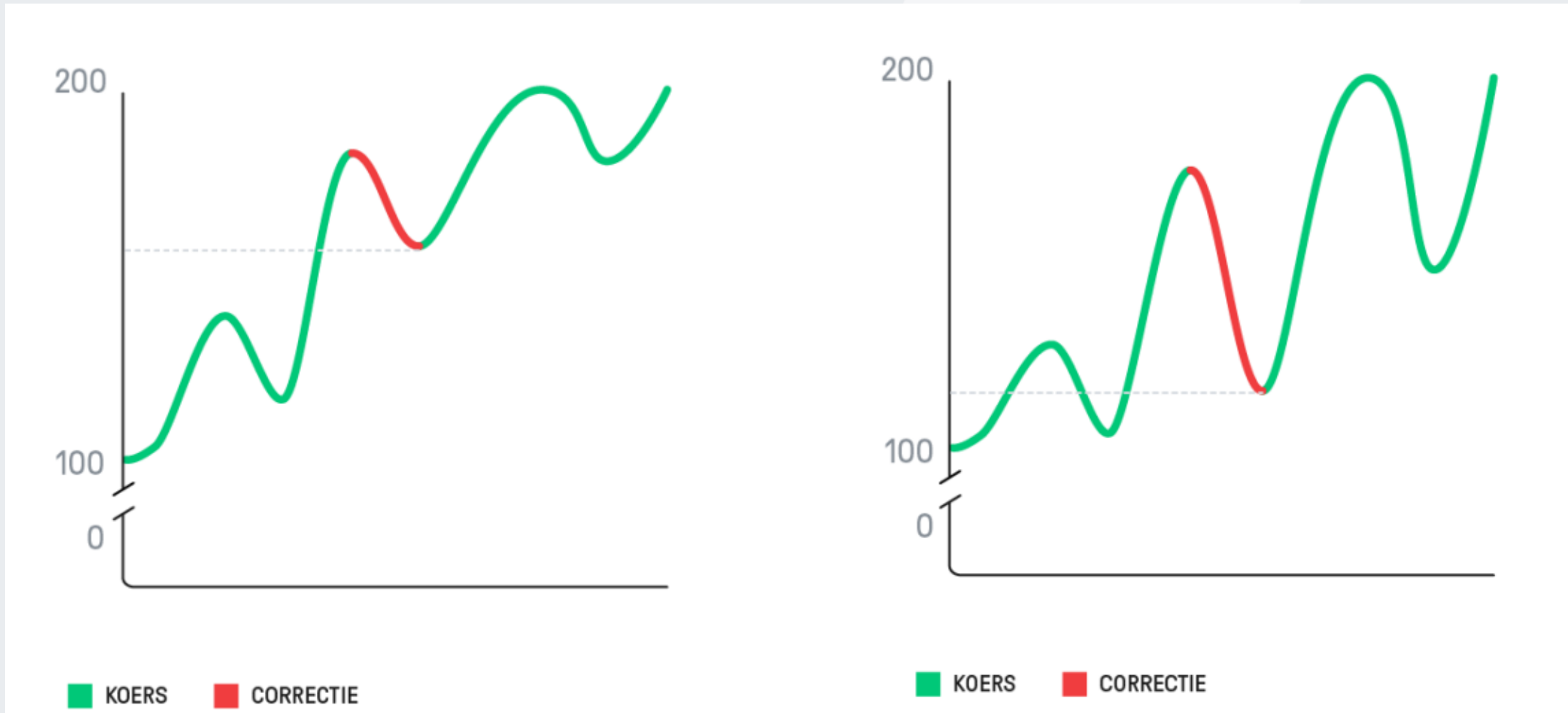

Beleggen is risicovol, u kunt meer dan uw inleg verliezen



Het einde van een stijgende trend

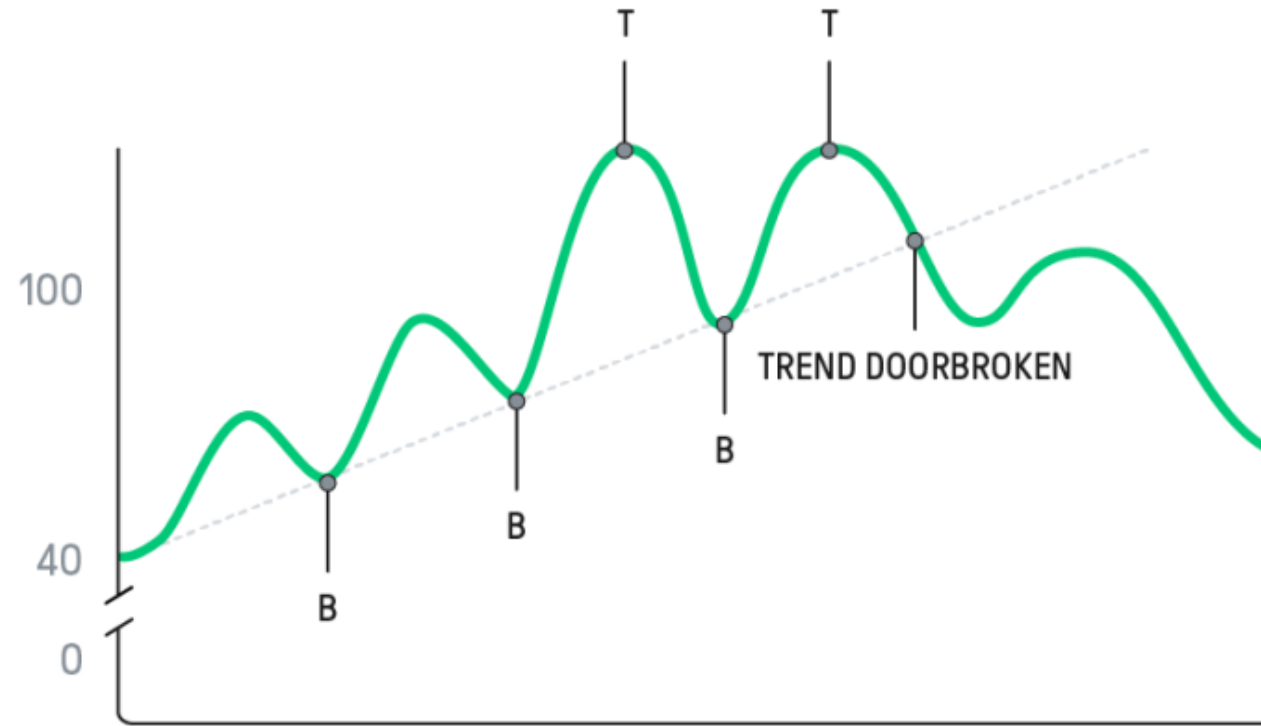

■ KOERS B = KOERSBODEM T = KOERSTOP

Beleggen is risicovol, u kunt meer dan uw inleg verliezen



Dalende trend

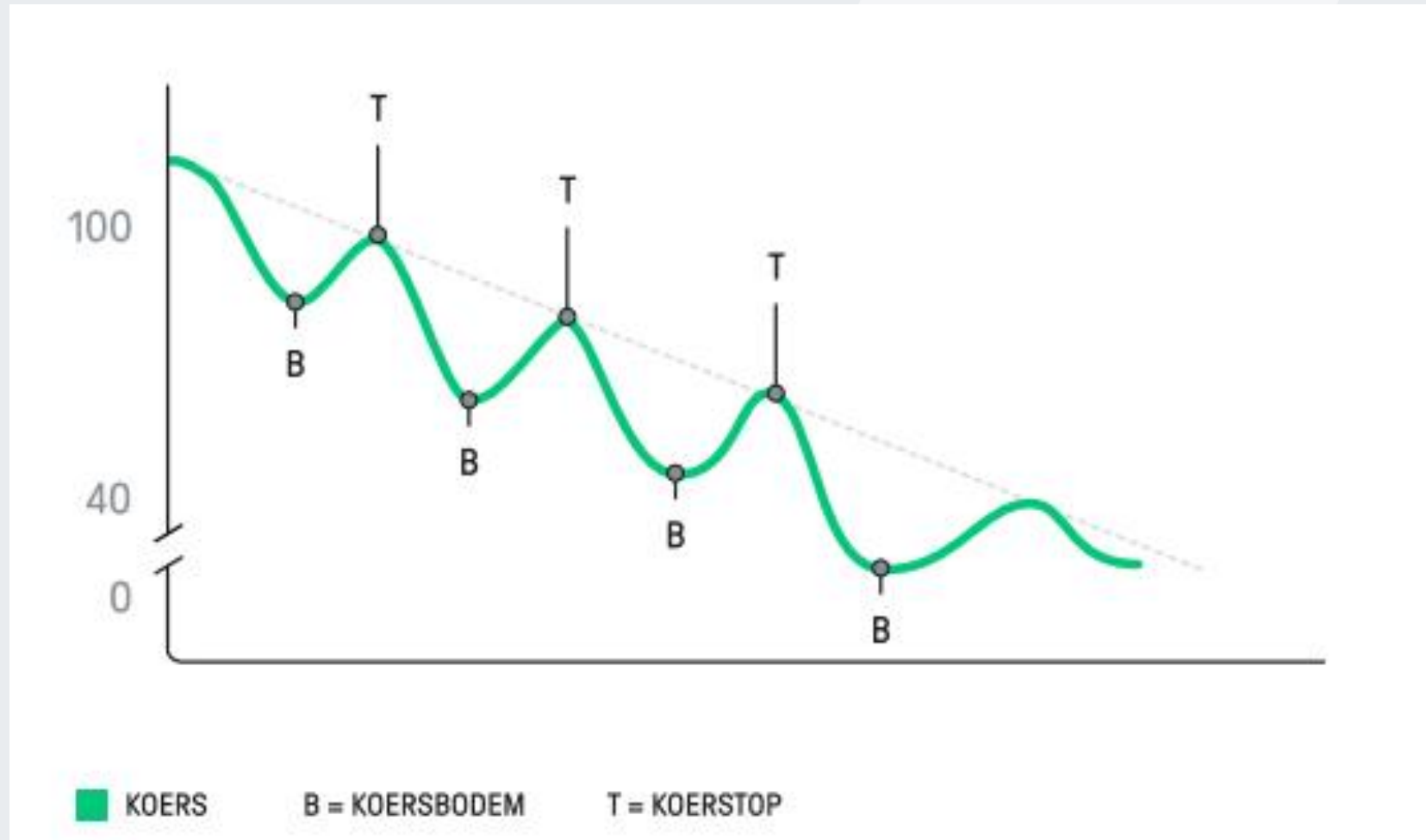

Beleggen is risicovol, u kunt meer dan uw inleg verliezen



Trendkanaal



Beleggen is risicovol, u kunt meer dan uw inleg verliezen



ASML HOLDING NV · 1D · SMART O1101.0 H1123.8 L1080.2 C1120.8

EMA 200 close 966.4



Beleggen is risicovol, u kunt meer dan uw inleg verliezen

Koerspatronen

Patroonherkenning



Koerspatronen

- De geschiedenis herhaalt zich, dus we zien steeds dezelfde cyclussen en bewegingen terugkomen op de grafieken.
- Aan de hand van terugkerende patronen kunnen we trendwijzigingen tijdig herkennen.
- Met behulp van koerspatronen kunnen we koersdoelen berekenen en een uitspraak doen over de meest waarschijnlijke richting van een onderliggende waarde.

Belangrijk: Een patroon wordt pas geactiveerd na een uitbraak

Beleggen is risicovol, u kunt meer dan uw inleg verliezen



3 soorten koerspatronen

- 1. Omkeerpatronen:** Deze patronen komen voor aan het einde van een stijgende of dalende trend. Deze patronen kunnen een ommekeer van de koers signaleren.
- 2. Continueringpatronen:** Deze patronen vormen slechts een tijdelijke onderbreking van een trend, na voltooiing van het patroon zal de trend worden voortgezet.
- 3. Bilaterale patronen:** Deze koerspatronen zijn als het ware neutraal; de uitbraak uit het patroon zal de toekomstige richting bepalen.



Dubbele top



Beleggen is risicovol, u kunt meer dan uw inleg verliezen



Dubbele bodem

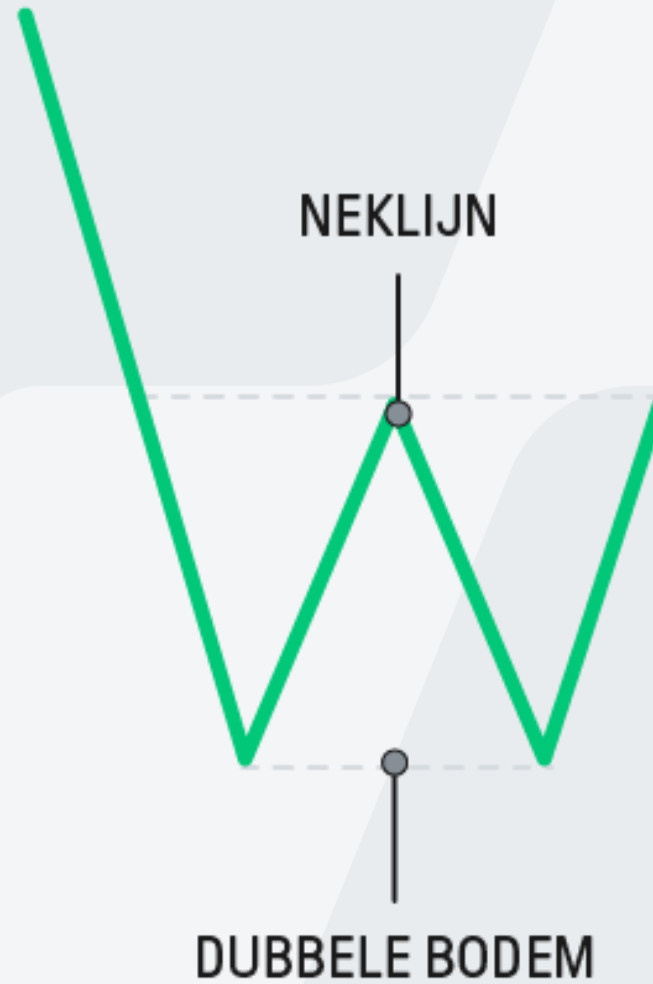

Beleggen is risicovol, u kunt meer dan uw inleg verliezen



Rising wedge



Beleggen is risicovol, u kunt meer dan uw inleg verliezen



Falling wedge



Beleggen is risicovol, u kunt meer dan uw inleg verliezen



Hoofd&schouder patroon

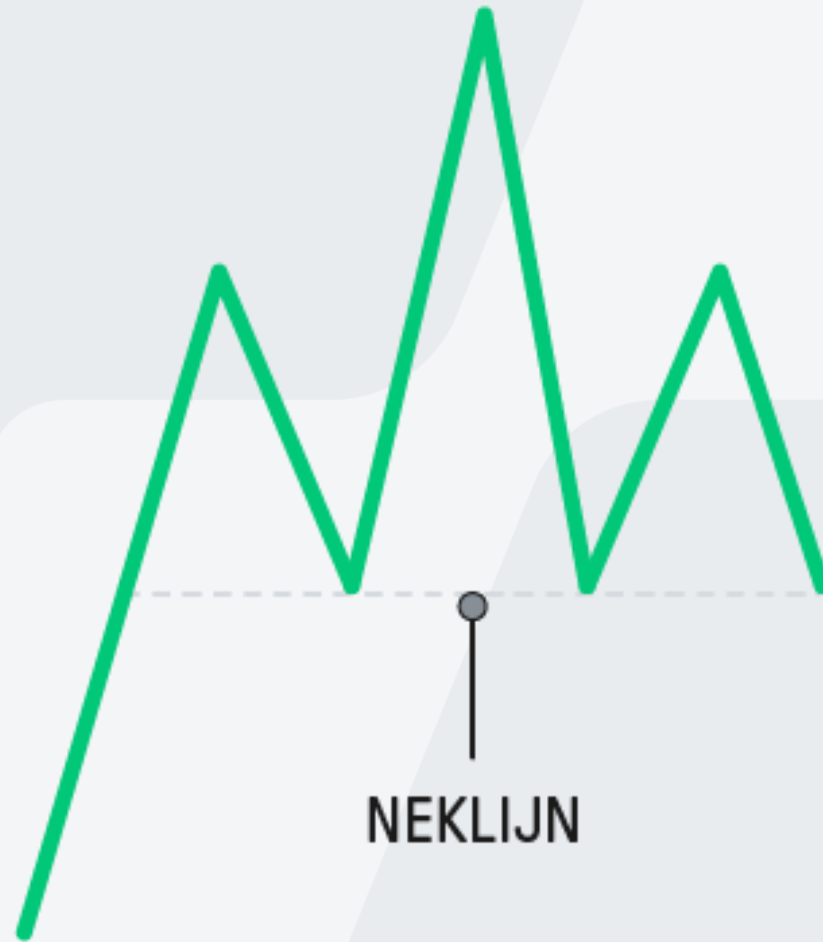

Beleggen is risicovol, u kunt meer dan uw inleg verliezen



Omgekeerd hoofd&schouder patroon

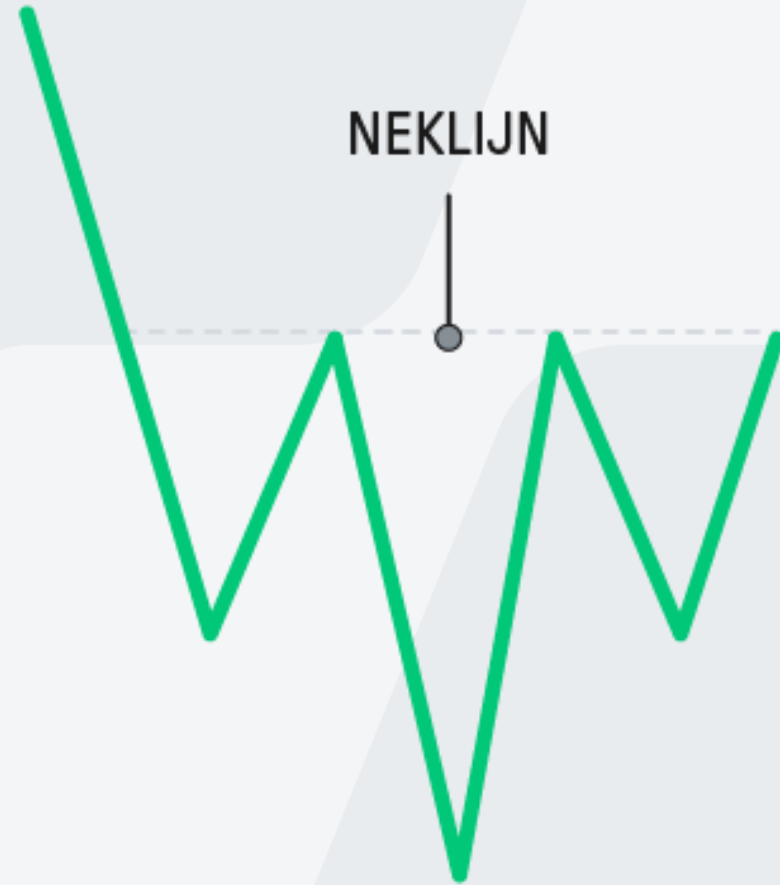

Beleggen is risicovol, u kunt meer dan uw inleg verliezen



RALPH LAUREN CORP · 1W · SMART O 330.27 H 332.92 L 325.90 C 326.60



Beleggen is risicovol, u kunt meer dan uw inleg verliezen

Bull flag & bear flag



Beleggen is risicovol, u kunt meer dan uw inleg verliezen



Bullish & bearish pennant

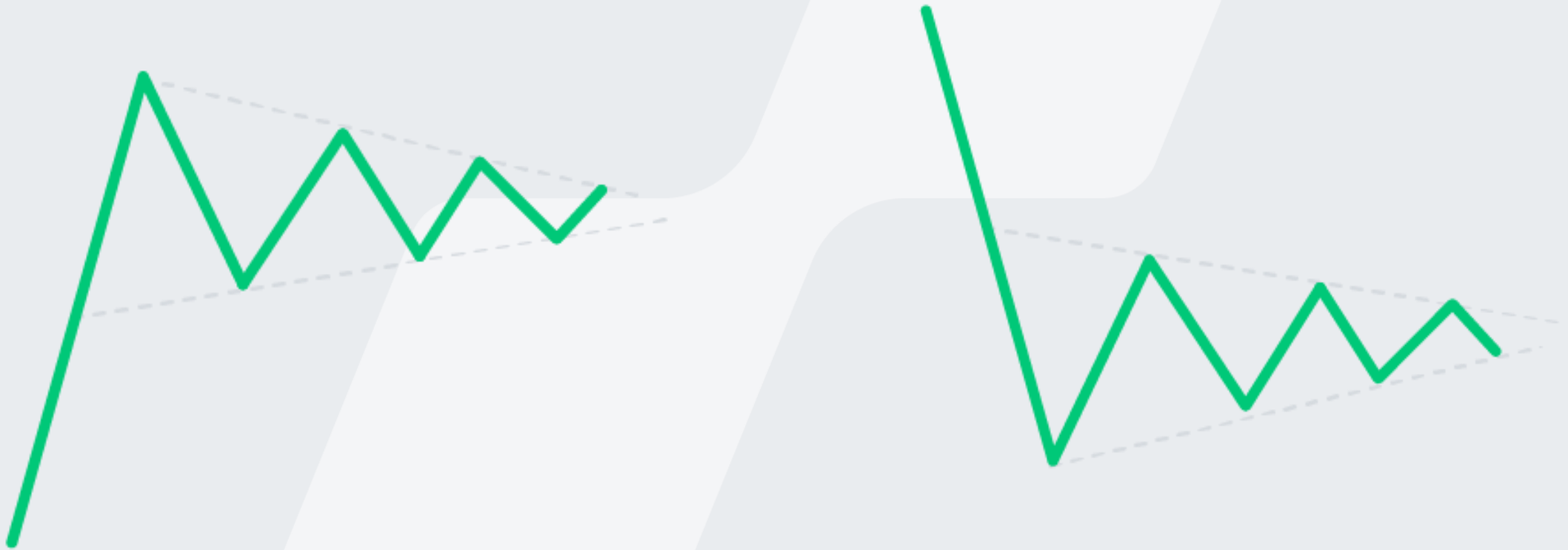

Beleggen is risicovol, u kunt meer dan uw inleg verliezen



Symmetrical triangle

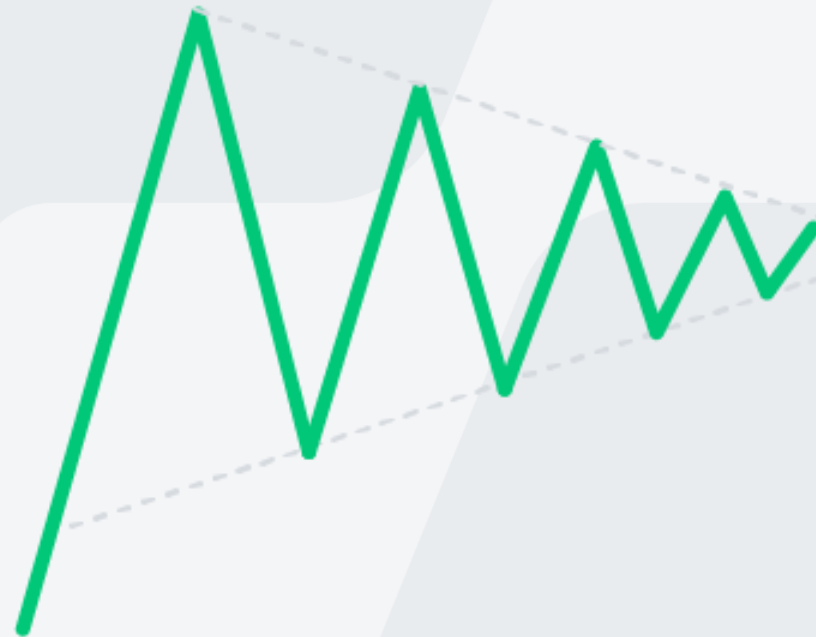

Beleggen is risicovol, u kunt meer dan uw inleg verliezen



Ascending & descending triangle



Beleggen is risicovol, u kunt meer dan uw inleg verliezen



Koerspatronen: tips & tricks

- Uitbraak afwachten
- Meer raakpunten verhoogt betrouwbaarheid (minimaal 3)
- Let op *failures* (valse uitbraken)
- Geen patronen voorspellen, maar afwachten/observeren
- Combineren met andere aspecten van TA

Beleggen is risicovol, u kunt meer dan uw inleg verliezen



Technische indicatoren

Kwantitatieve methodes



Technische indicatoren

- Een technische indicator bestaat uit een serie datapunten die afkomstig is uit de koersontwikkeling van een financieel instrument.
- De meeste technische indicatoren gebruiken de koersen als data. Deze data wordt in de formule van de indicator gestopt en vervolgens komt hier een bepaalde waarde uit rollen.
- Maar sommige indicatoren gebruiken ook handelsvolumes of zelfs open interest van opties of futures.



Wat heb je eraan?

- Bevestigen van een trend of andere technische instrumenten
- Signaleren van een verandering van de trend
- Als onderdeel van korte termijn trading strategie
- Let op soort indicator; vaak *lagging*



Soorten technische indicatoren

Leading

Leading indicatoren zeggen iets over de richting van de aanstaande koersbeweging. Deze mogelijke beweging is veelal gebaseerd op het koersmomentum. De meest bekende leading indicator is de **Relative Strength Index (RSI)**

Lagging

Lagging indicatoren kijken terug naar eerdere koersbewegingen. Dergelijke indicatoren dienen ter bevestiging van een bestaande trend. Een bekende trendvolgende indicator is het voortschrijdende gemiddelde, oftewel de **Moving Average**.

Oscillatoren

Een oscillator is een technische indicator welke tussen twee extreme lijnen fluctueert, Overbought en Oversold. Bekende oscillatoren zijn de **RSI** en de **Stochastics**.

Beleggen is risicovol, u kunt meer dan uw inleg verliezen



Trendvolgende indicator: Simple Moving Average

- Meest gebruikte indicator ter wereld om de richting van de trend in kaart te brengen
- De Simple Moving Average, oftewel de SMA, is niets meer dan de gemiddelde koers over een bepaalde periode.
- SMA wordt berekend door alle slotkoersen in deze periode op te tellen en te delen door het aantal dagen.
- Historische koersen > lagging

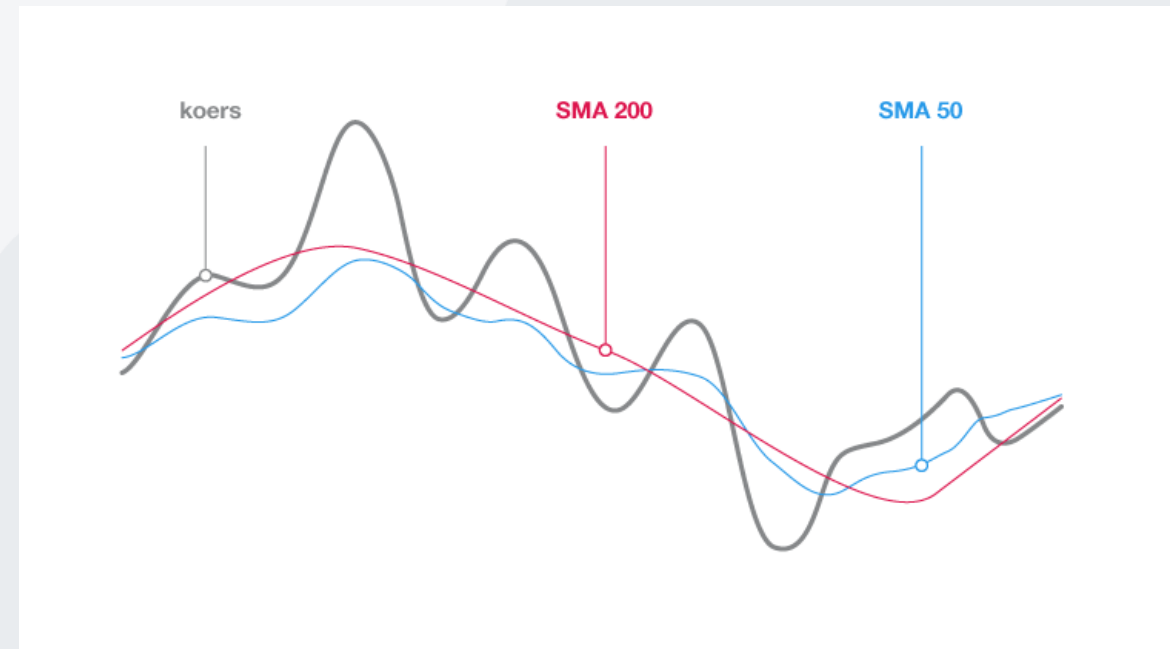

Exponential Moving Average & Weighted Moving Average

- Variaties op de SMA zijn de WMA en de EMA
- Bij het gewogen voortschrijdende gemiddelde (WMA) wordt er aan de recentere koersen meer gewicht toegekend. De indicator reageert hierdoor sneller op koersveranderingen.
- Bij het exponentieel voortschrijdende gemiddelde (EMA) wordt er meer gewicht toegekend aan de meest recente koersen.

De lengte van de periode van de moving averages

- Een kort gemiddelde, van recente koersen, zeggen iets over de kortetermijntrend.
- Veelgebruikte periodes zijn: 20 en 50 of 25 en 55.
- Een langer gemiddeld zegt vanzelfsprekend iets over de langetermijntrend.
- De lange termijn belegger kiest vrijwel altijd voor het 200-daags gemiddelde. SMA200 of EMA200
- Moving averages werken minder goed in een zijwaartse markt.

Beleggen is risicovol, u kunt meer dan uw inleg verliezen

Oscillatoren

- Oscillatoren zijn een speciale groep indicatoren waarbij de waarde schommelt rond een bepaalde evenwichtswaarde, meestal 0 of 100.
- Koersgegevens worden via statistische rekenregels omgevormd zodat ze schommelen binnen een bepaalde bandbreedte.
- Oscillatoren vergelijken alleen de huidige koersen met de historische koersen en hebben in vergelijking tot de trendvolgende indicatoren een ander doel. Namelijk, het signaleren van markt extremen.

Het laat snel zien of koersen te ver zijn doorgeschoten in positieve of negatieve zin.

Beleggen is risicovol, u kunt meer dan uw inleg verliezen

Gebruik van Oscillatoren

- Als een oscillator een **hoge** waarde bereikt, betekent dit doorgaans dat de koers erg ver is uitgekomen boven een bepaalde evenwichtswaarde of boven een koers uit het verleden.

In dit geval zeggen we dan dat de oscillator **overbought** is. (te veel gekocht)

- Als een oscillator een **lage** waarde bereikt, betekent dit doorgaans dat de koers te ver onder een bepaalde evenwichtswaarde is gezakt.

In dit geval zeggen we dan dat de oscillator **oversold** is. (te veel verkocht)

- Oscillatoren zijn gebaseerd op de overreactie-hypothese. Met behulp van oscillatoren proberen beleggers de overdreven reactie van beleggers in kaart te brengen. Ze identificeren de ‘emotionele extremen van de markt.’

Beleggen is risicovol, u kunt meer dan uw inleg verliezen

Relative Strength Index (RSI)

- De Relative Strength Index (RSI) is een indicator die kan helpen om koop- of verkoopmomenten van bijvoorbeeld aandelen te bepalen. Met behulp van de RSI kan het 'enthousiasme' van de markt in kaart worden gebracht. De RSI-indicator meet de snelheid en richting van een beweging.
- Indicator/oscillator met verschillende toepassingen:
 1. Extreme koersuitslagen signaleren (oscillator)
 2. Trendbepaling
 3. Divergenties

Formule: $RSI = 100 - (100 / (1 + (\text{gemiddelde stijging} / \text{gemiddelde daling})))$

Beleggen is risicovol, u kunt meer dan uw inleg verliezen

Overbought & Oversold met de RSI

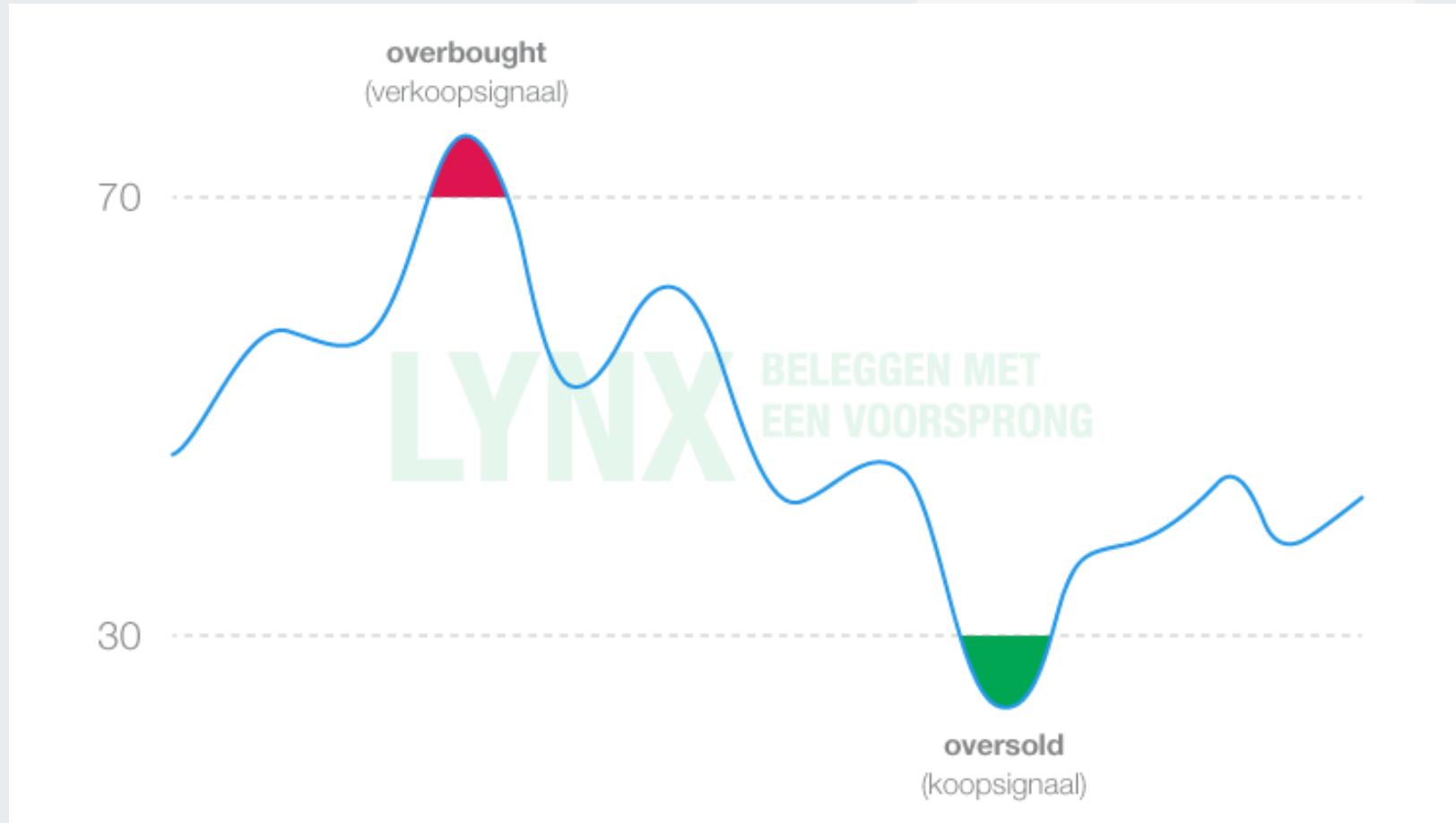

Beleggen is risicovol, u kunt meer dan uw inleg verliezen

Divergenties

- We spreken van een **positieve divergentie** als de oscillator hogere bodems vormt, terwijl de koers nog steeds met een patroon van lagere bodems bezig is.
- We spreken van een **negatieve divergentie** als de oscillator lagere toppen vormt, terwijl de koers nog steeds met een patroon van hogere toppen bezig is.
- Divergenties zijn op zichzelf nooit een koop- of verkoopsignaal.

Divergenties kunnen lang aanhouden > double, triple of quadruple divergences

Beleggen is risicovol, u kunt meer dan uw inleg verliezen

Positieve divergentie RSI



Beleggen is risicovol, u kunt meer dan uw inleg verliezen

Wanneer werkt wat?

Trending markt (lagging indicatoren)

- Voortschrijdende gemiddelden
- MACD
- Bollinger bands

Zijwaartse markt: (leading indicatoren)

- RSI
- Stochastics
- ROC

Candlestick patronen

Japanese candles



Japanse candlesticks

- Gebruiken in combinatie met andere technische technieken en indicatoren.

We onderscheiden drie soorten candlestick patronen.

1. **Bullish reversal patterns:** candlestick patronen die signaleren dat een neerwaartse trend zal omslaan in een opwaartse trend of voortzetting van de stijgende trend.
2. **Bearish reversal patterns:** signaleren het einde van een stijgende trend of duiden op een voortzetting van de dalende trend.
3. **Continuation patterns:** deze kunnen zowel bullish of bearish uitpakken en duiden doorgaans op onzekerheid onder beleggers.

Beleggen is risicovol, u kunt meer dan uw inleg verliezen

Japanse candlesticks

- Candlestickpatronen kunnen bestaan uit slechts 1 candle, maar er zijn ook patronen die 2 of zelfs 3 candles bevatten. In totaal zijn er meer dan 40 verschillende Japanse candlestick patronen

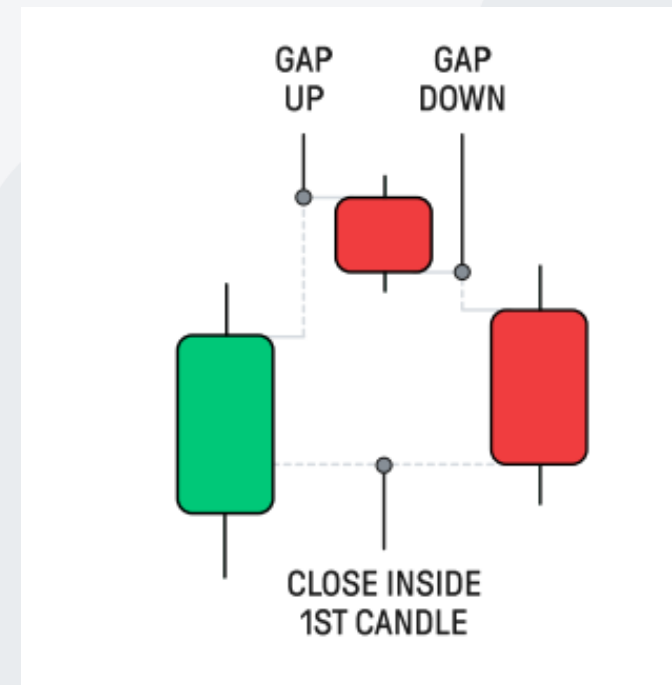
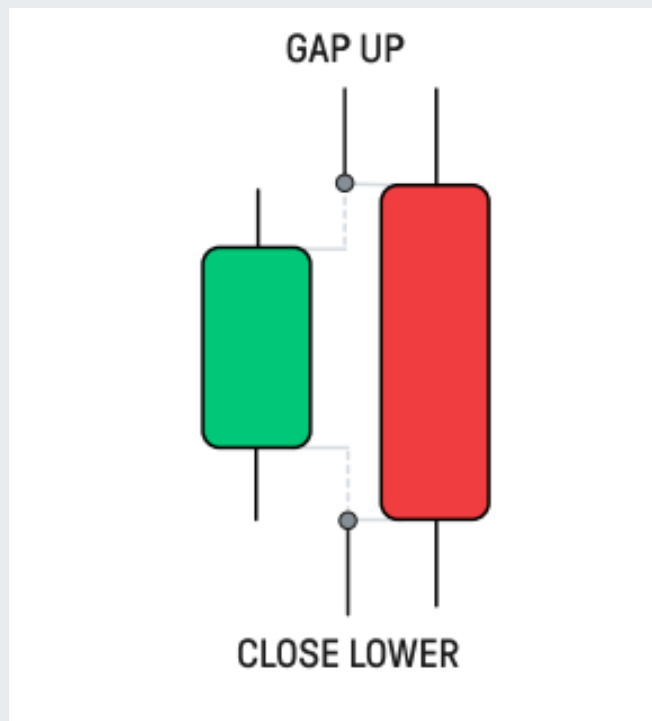

Beleggen is risicovol, u kunt meer dan uw inleg verliezen

Bullish reversal patterns

Hammer

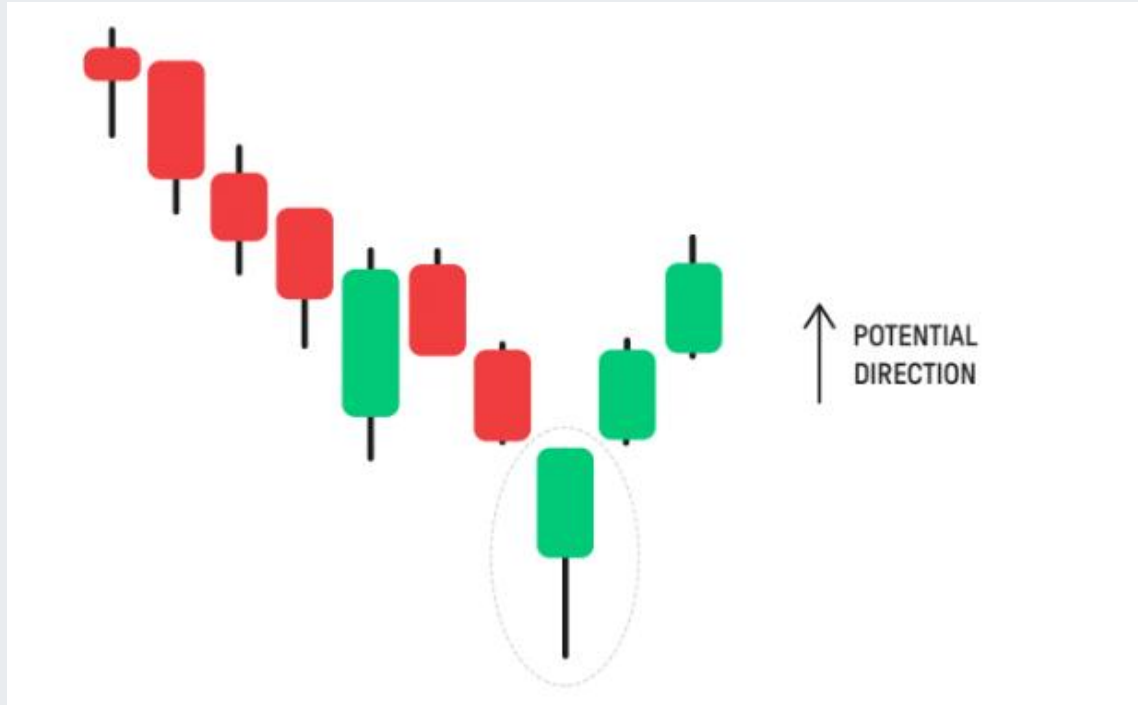

Inversed Hammer

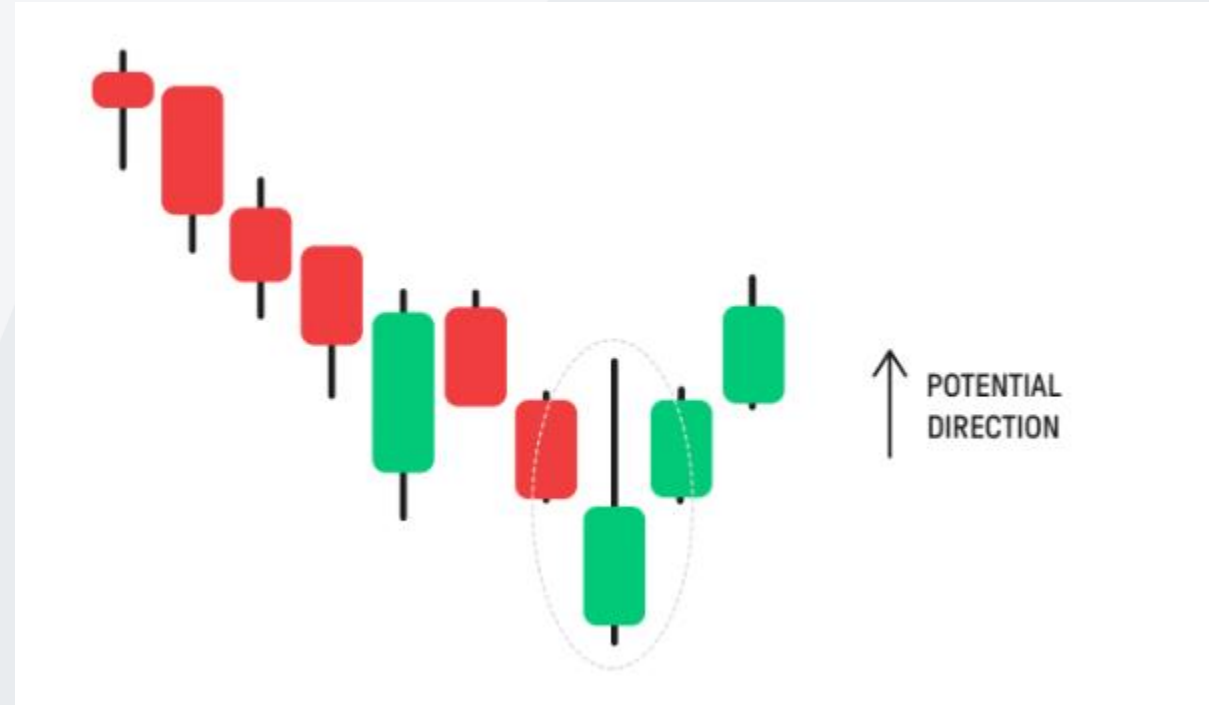

Beleggen is risicovol, u kunt meer dan uw inleg verliezen

Bearish reversal patterns

Hanging Man



Shooting Star



Beleggen is risicovol, u kunt meer dan uw inleg verliezen

Bullish reversal patterns

Bullish Engulfing

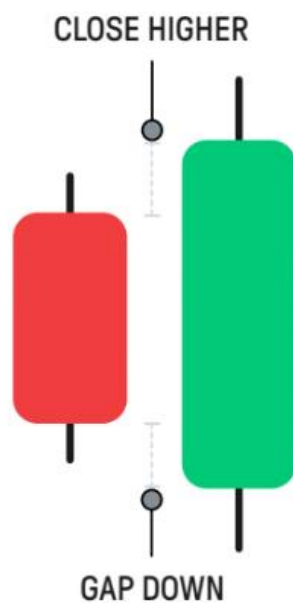

Morning Star

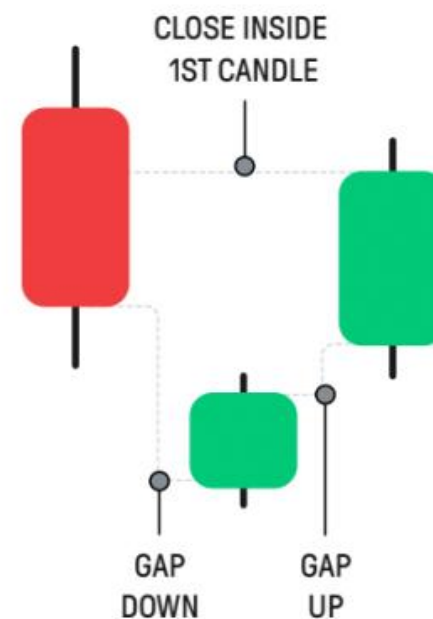

Beleggen is risicovol, u kunt meer dan uw inleg verliezen

Bearish reversal patterns

Bearish Engulfing

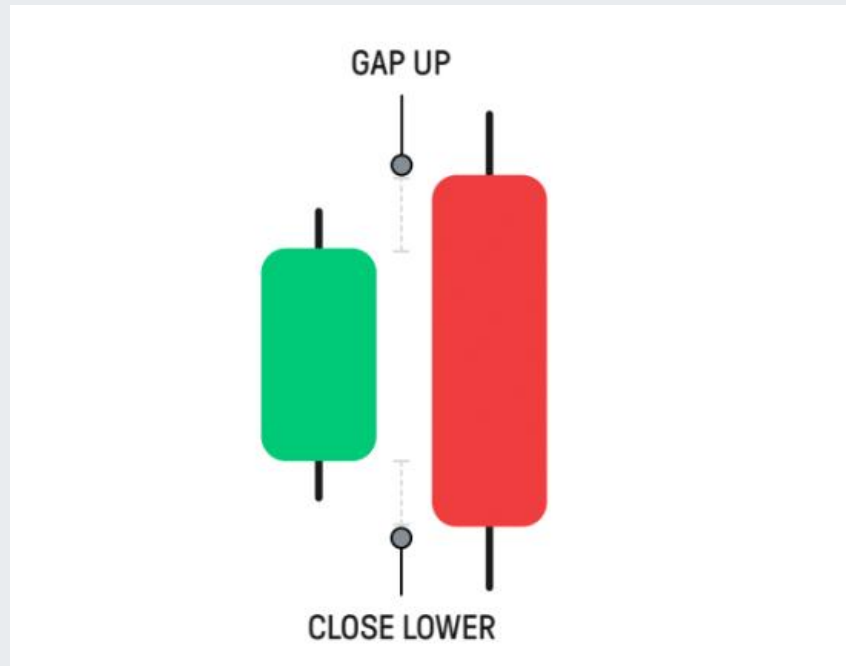

Evening Star

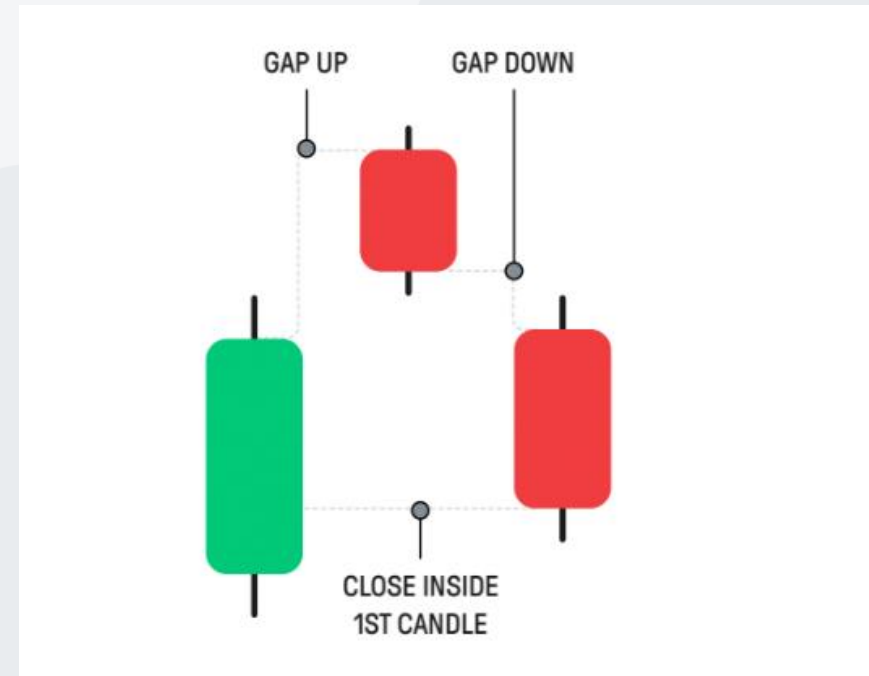

Beleggen is risicovol, u kunt meer dan uw inleg verliezen

Moneymanagement

Risk/reward met TA



Koersdoel en stoploss bepalen

- Referentiepunten (oude weerstanden/toppen)
- Pendelum Swing
- Koerspatronen
- Stoploss: onder een belangrijk steunniveau
- Alleen positie innemen met een goede risk/reward

Beleggen is risicovol, u kunt meer dan uw inleg verliezen



Moneymangement & trading set-ups

- Moneymangement staat centraal bij traden en beleggen met technische analyse staat
- Met behulp van zogeheten set-ups, worden vooraf de kansen en risico's in kaart gebracht
- Het eerste of belangrijkste koersdoel bepaalt het **potentieel**.
- Een belangrijke bodem/steun bepaalt het **risico** van de trade
- Door het potentieel te delen door het risico krijgt men de: **risk/reward ratio (RRR)**
- Voorbeeld: $10\% / 5\% = 2$
- Zelfs bij het bereiken van 5 targets en 5 stoplosses is het resultaat positief

Beleggen is risicovol, u kunt meer dan uw inleg verliezen

Voorbeeldanalyses

Actuele voorbeelden





Beleggen is risicovol, u kunt meer dan uw inleg verliezen

NASDAQ 100 Stock Index · 1D · NASDAQ O23307.75 H23356.75 L22841.42 C22953.38

EMA 200 close O 24118.46



Beleggen is risicovol, u kunt meer dan uw inleg verliezen

XAUUSD Commodity · 1W · SMART O4523.65 H4619.63 L4418.95 C4588.13

EMA 200 close 0 2928.32



Beleggen is risicovol, u kunt meer dan uw inleg verliezen

SHELL PLC · 1D · SMART O40.585 H41.330 L40.520 C41.020

EMA 200 close 0 33.005



Beleggen is risicovol, u kunt meer dan uw inleg verliezen

NVIDIA CORP · 1D · SMART O166.97 H168.90 L166.96 C168.68

EMA 200 close 0 173.62



Beleggen is risicovol, u kunt meer dan uw inleg verliezen

ALPHABET INC-CL A · 1D · SMART O278.06 H279.51 L277.32 C278.86

EMA 200 close 0 271.42

EMA 50 close 0 303.79



Beleggen is risicovol, u kunt meer dan uw inleg verliezen

ALPHABET INC-CL A · 1D · SMART O278.06 H279.51 L277.32 C278.15

EMA 200 close 0 271.38

EMA 50 close 0 303.76



Beleggen is risicovol, u kunt meer dan uw inleg verliezen

DECKERS OUTDOOR CORP · 1D · SMART O96.90 H97.72 L96.45 C97.72

EMA 200 close 0 108.50



Beleggen is risicovol, u kunt meer dan uw inleg verliezen

UBER TECHNOLOGIES INC - 1D - SMART O70.83 H71.92 L70.26 C71.88

EMA 200 close 0 81.95

EMA 50 close 0 75.73



Beleggen is risicovol, u kunt meer dan uw inleg verliezen



Technische analyse is een hulpmiddel, geen waarheid.

- Geen garantie voor koersontwikkeling
- Timing blijft lastig
- Grotendeels subjectief

Beleggen is risicovol, u kunt meer dan uw inleg verliezen



Vragen?

LYNX is bereikbaar via:

Tel: 020 625 1524

info@lynx.nl



Belangrijke informatie

Deze uitzending is een marketingcommunicatie die niet is opgesteld volgens de wettelijke vereisten ter bevordering van de onafhankelijkheid van beleggingsonderzoek en is niet onderworpen aan een verbod op handel vóór publicatie.

De informatie en meningen in deze uitzending zijn uitsluitend bedoeld ter algemene informatie en vormen geen beleggingsadvies, noch een (openbaar) aanbod of uitnodiging tot het doen van bepaalde beleggingen. Er wordt geen rekening gehouden met uw persoonlijke (financiële) situatie, kennis, ervaring, beleggingsdoelstellingen of risicobereidheid.

Beleggen brengt risico's met zich mee. U kunt meer dan uw inleg verliezen. De waarde van beleggingen kan fluctueren en in het verleden behaalde resultaten bieden geen garantie voor de toekomst. Waar vermelde prestaties gebaseerd zijn op bruto prestaties, moet rekening worden gehouden met [transactiekosten](#), belastingen of andere vergoedingen.

Hoewel deze uitzending met de grootst mogelijke zorg is samengesteld op basis van betrouwbaar geachte bronnen, worden geen garanties gegeven voor de juistheid, volledigheid of actualiteit ervan.

Beleggingsbeslissingen die u neemt op basis van deze publicatie zijn volledig voor eigen rekening en risico. Het is belangrijk om zelfstandig onderzoek te doen of onafhankelijk professioneel advies in te winnen voordat u belegt. Aan de inhoud kunnen geen rechten worden ontleend en LYNX aanvaardt geen aansprakelijkheid.

De meningen en standpunten die door de experts in deze uitzending worden geuit, zijn strikt persoonlijk en vertegenwoordigen niet de standpunten, waarden of het beleid van LYNX.

LYNX is niet de uitbrenger van de in deze uitzending gedeelde beleggingsideeën. De beleggingsideeën, en daarbij behorende openbaarmakingen, vallen onder de verantwoordelijkheid van de uitbrengers, die deze vermelden in de beleggingsaanbevelingen zelf of, indien van toepassing, rechtstreeks communiceren. Aanvullende informatie is op aanvraag beschikbaar.

Meningen en analyses zijn die van op het moment van opname en worden na publicatie, tenzij uitdrukkelijk aangegeven, niet geactualiseerd.

Eventuele [belangenconflicten](#) – zoals financiële of professionele belangen die de inhoud kunnen beïnvloeden – worden, waar relevant, in deze uitzending toegelicht.

LYNX B.V. is een Nederlandse beleggingsonderneming en staat onder het toezicht van de Autoriteit Financiële Markten (AFM).

